

PLATAFORMA DE BRAZO REMOLCABLE

TL34

DIMENSIONES TL34

Altura máx. de trabajo	12.2m
Altura máx. de plataforma	10.2m
Alcance máximo	5.0m
Ancura plataforma (C)	1.20m
Profundidad plataforma (D)	0.80m
Huella estabilizadores (A x B)	3.60m x 3.60m
Anchura de remolque (E)	1.50m
Longitud de remolque (F)	5.20m
Altura recogida (G)	2.20m

PRESTACIONES

Carga máx. admisible (CMA)	215kg
Rotación torre (no continua)	360°
Ruedas	165/80 R13
Controles	hidráulicos proporcionales

PROPULSION

Fuente de alimentación	12V DC motor
Baterías	2 x 6V 225Ah

PESO

Peso	1300kg
------	--------



DIAGRAMA DE TRABAJO



EQUIPAMIENTO ESTANDARD

- Estabilizadores manuales
- Estabilizadores con mecanismo de bloqueo en carga e indicadores LED
- Ahorro de energía en descenso
- Controles hidráulicos proporcionales en cesta
- Controles secundarios en chasis
- Freno automático de marcha atrás y exceso
- Cableado para toma de corriente en plataforma
- Panel de luces de carretera integrado
- Cargador de batería automático 110-230V
- Marcado CE

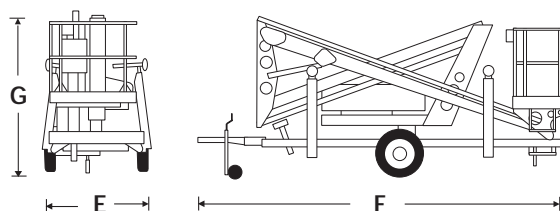
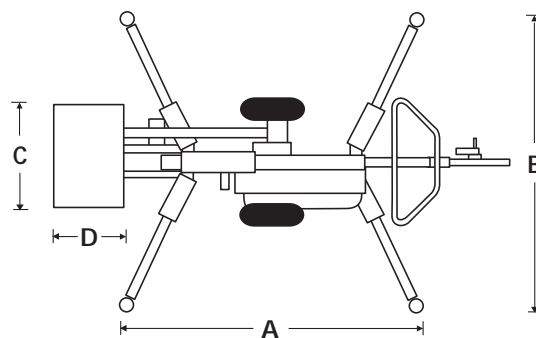
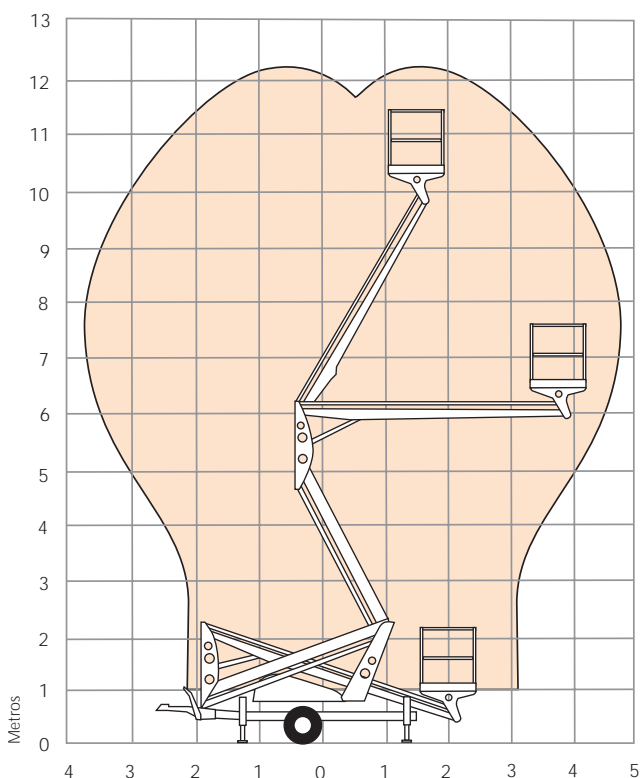
OPCIONES

- Pintura en colores especiales
- Estabilizadores hidráulicos

snorkel

Vigo Centre, Birtley Road,
Washington, Tyne & Wear,
NE38 9DA, U.K.

t: +44 (0) 845 1550 057

e: sales@snorkellifts.com

www.snorkellifts.com